# Casa Céntrica en Venta

**U$S 150.000**

- Venta

  Imprimir

Treinta y Tres N° 89

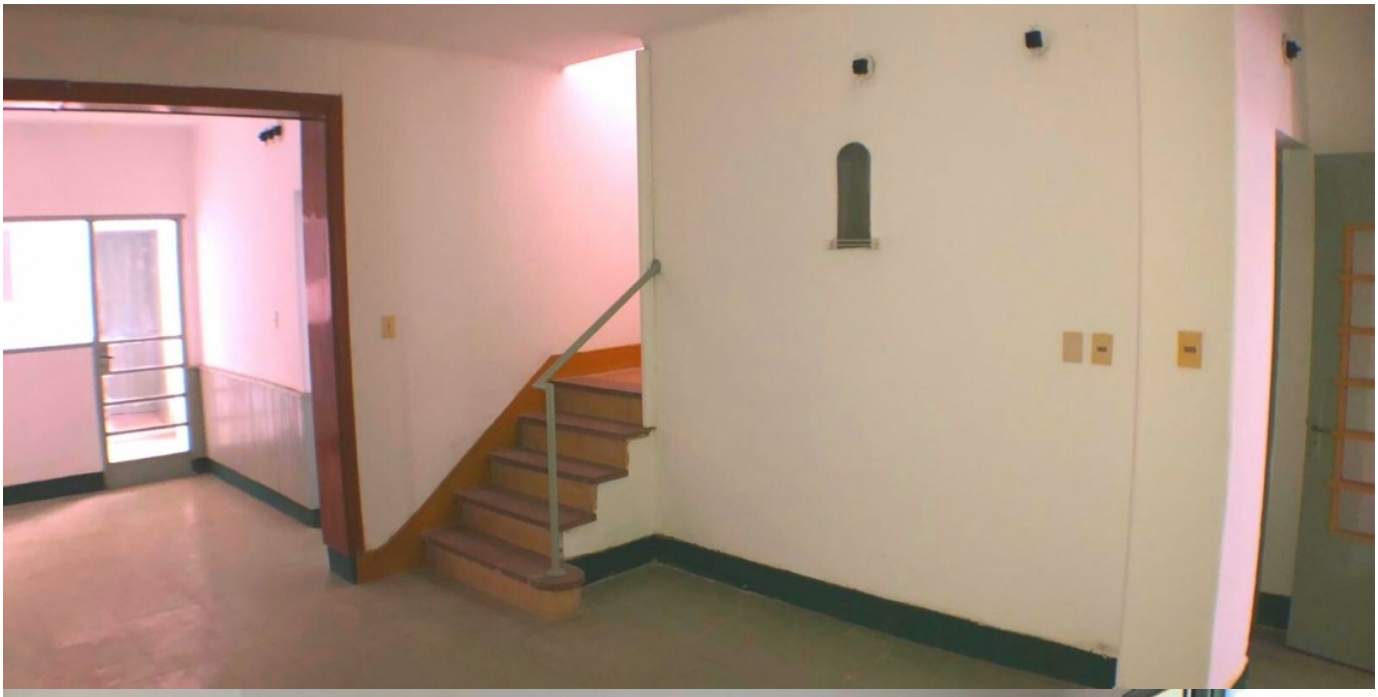

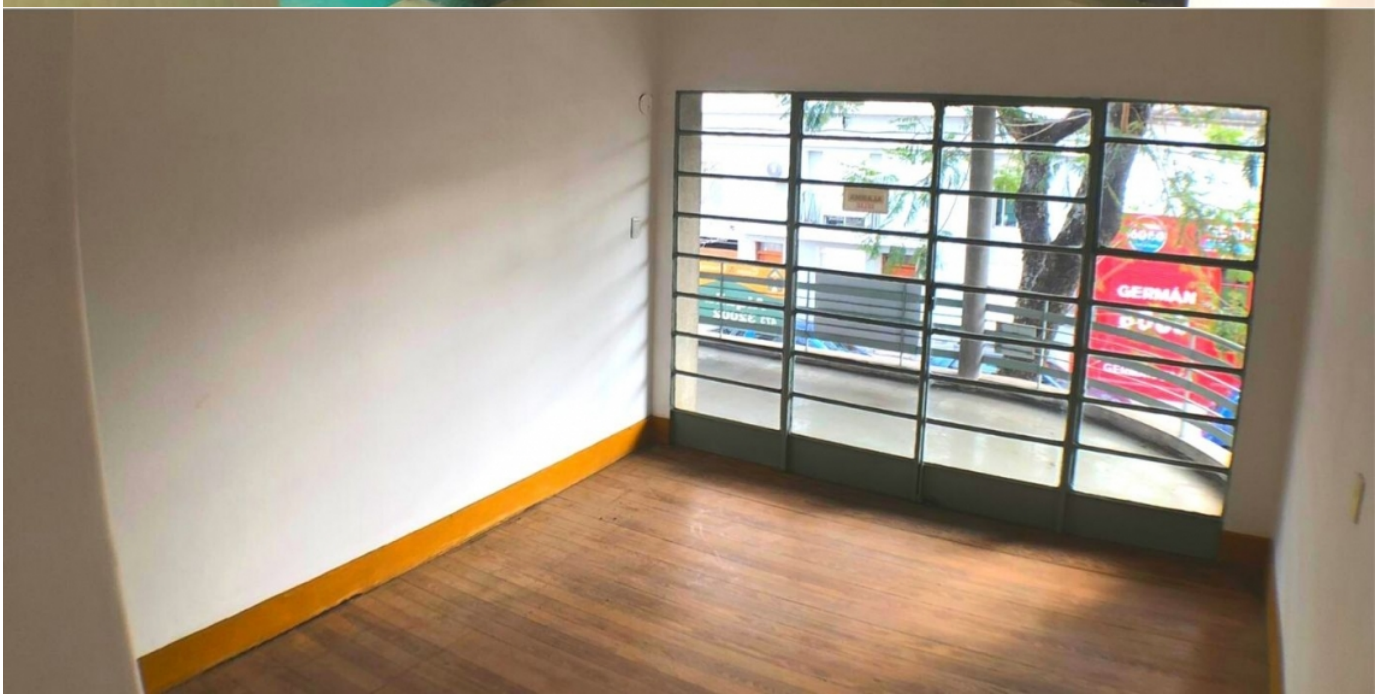
GERMÁN

# Casa Céntrica en Venta

**U$S 150.000**

- Venta

Imprimir
Treinta y Tres N° 89

## Información

- Tipo **Casa**
- Dormitorios **2**
- Baños **2**
- Fondo/Patio **Si**
- m2 construidos **200 $m^2$**

## Descripción

¡Oportunidad única! Casa de dos plantas en la mejor ubicación de la ciudad.

Esta propiedad se encuentra sobre calle Treinta y Tres, a tan solo 100 metros de la calle Uruguay, en una zona que cuenta con una amplia gama de servicios comerciales, tales como instituciones educativas, centros médicos, tiendas de ropa, supermercados y mucho más.

Además, cuenta con una distribución de dos plantas que la hace aún más amplia y cómoda.

En la planta baja, encontrará un escritorio con un recibidor al frente, un amplio living comedor y una hermosa cocina. También cuenta con un hall de recepción, un patio con una acogedora habitación, un baño de servicio y un depósito bajo la escalera.

En la planta alta, descubrirá dos dormitorios, uno con un balcón con vista al frente, y otro con una hermosa terraza hacia el fondo.

¡No pierda esta oportunidad única de vivir en el corazón de la ciudad y disfrutar de todas las comodidades que ofrece esta propiedad!

- Solicitá una visita