Casa en Venta - Andrés Latorre 908

U$S 140.000

- Venta

  Imprimir

Andrés Latorre 908

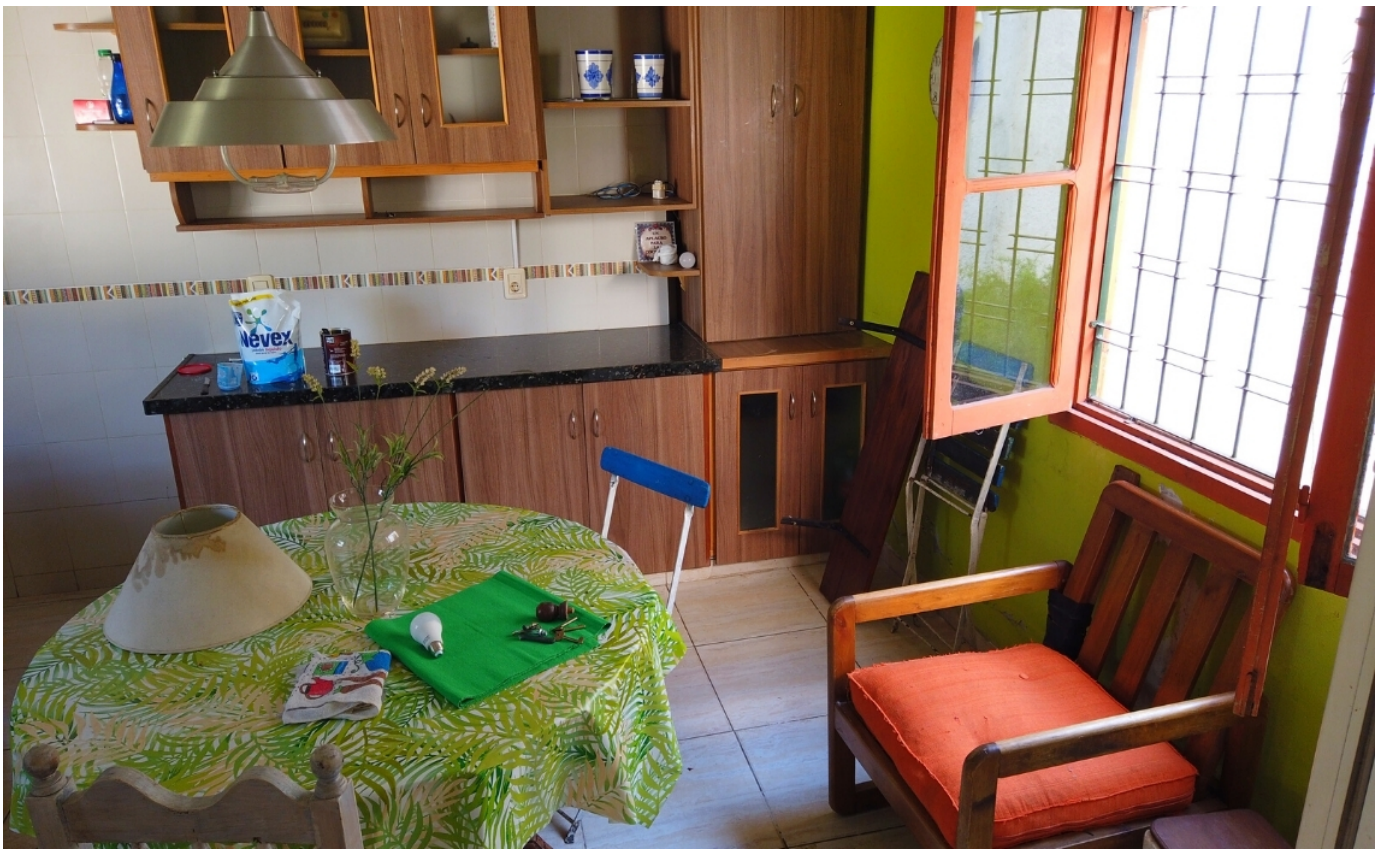

Novex

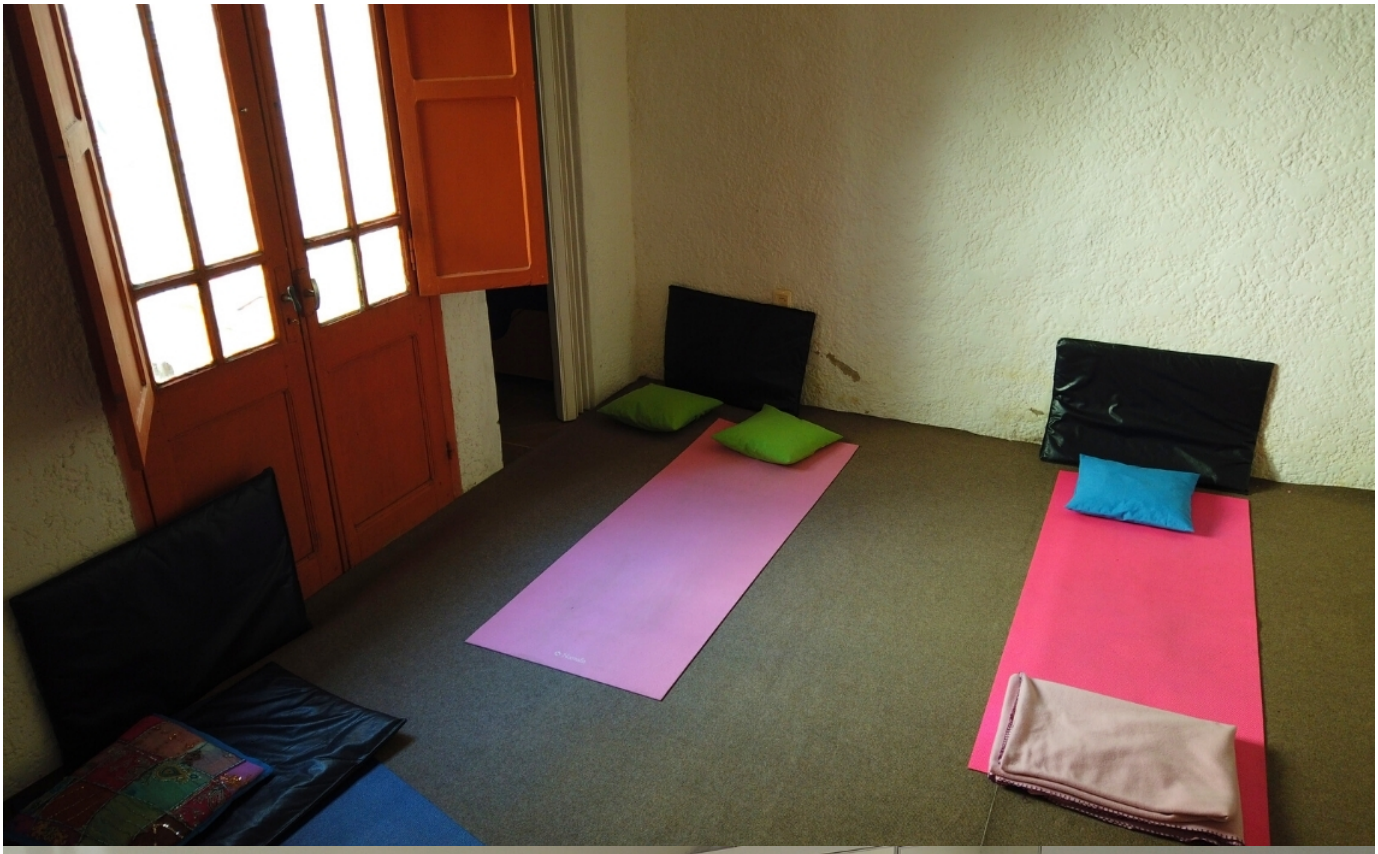

Casa en Venta - Andrés Latorre 908

U$S 140.000

- Venta

Imprimir
Andrés Latorre 908

Información

- Tipo **Casa**
- Dormitorios **3**
- Baños **2**
- Fondo/Patio **Si**
- m2 total **436 m^2**
- m2 construidos **192 m^2**

Descripción

¡No pierdas esta oportunidad de vivir en el hogar que buscas!

Descubre esta propiedad a solo 100 metros de la exclusiva Av. Harriague y a pocas cuadras del centro de la ciudad. Con un diseño espacioso y acogedor, esta propiedad cuenta con dos dormitorios, y un tercer dormitorio interior que ofrece vistas a un patio interno.

Disfruta de la comodidad de dos baños bien equipados, un amplio living comedor con estufa a leña, y una cocina con vista al patio y elegantes armarios nuevos que brindan una experiencia de cocina única e iluminada.

También cuenta con un amplio fondo con barbacoa y pérgola, lo que lo hace perfecto para disfrutar de tardes al aire libre con amigos y familiares. Además, una práctica pieza con depósito al fondo te brinda un espacio adicional para almacenar tus pertenencias.

- Solicitá una visita