Ibirapita Termas del Daymán

U$S 250.000

- Venta

  Imprimir

Ibirapitá Termas del Daymán

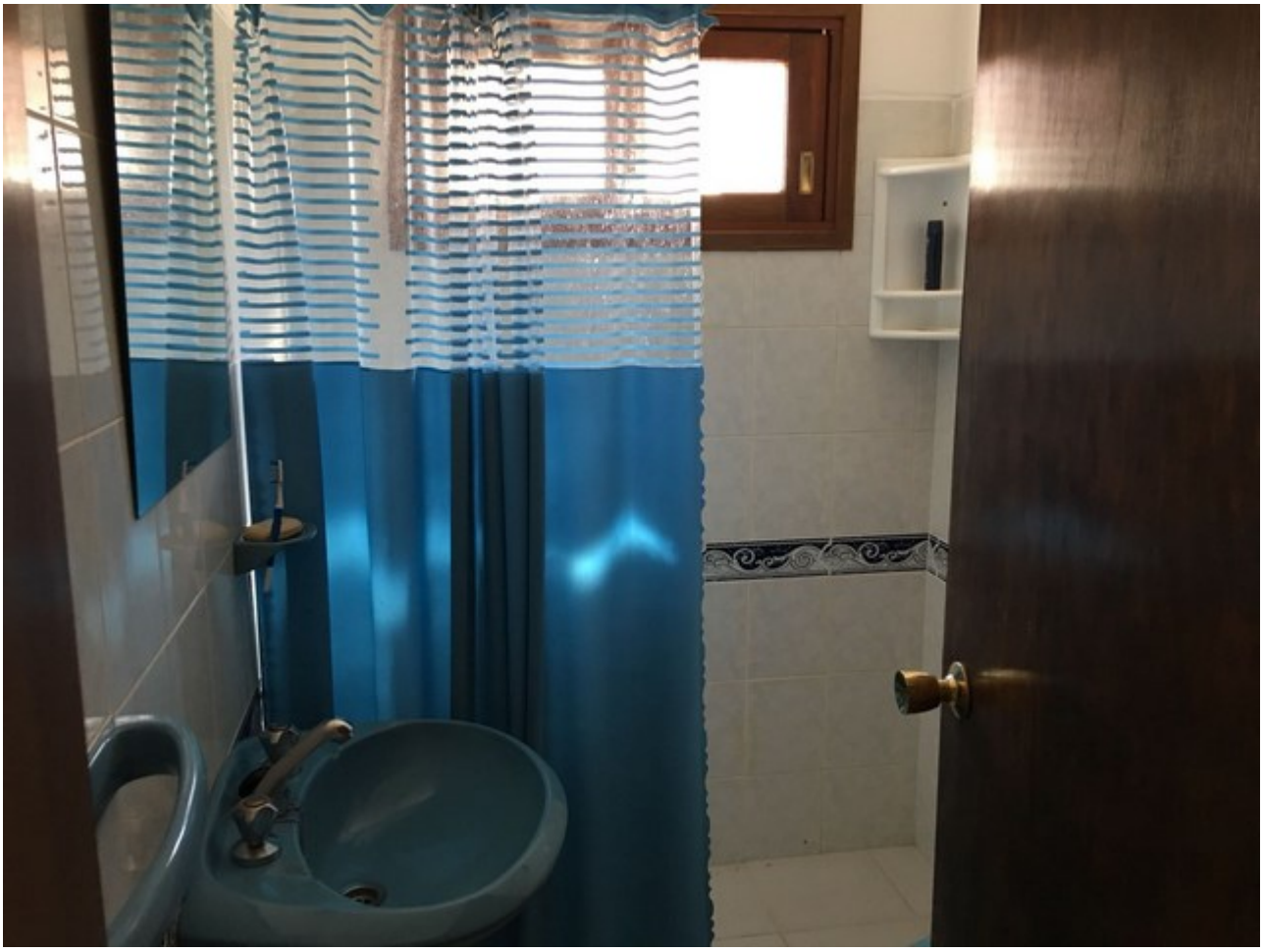

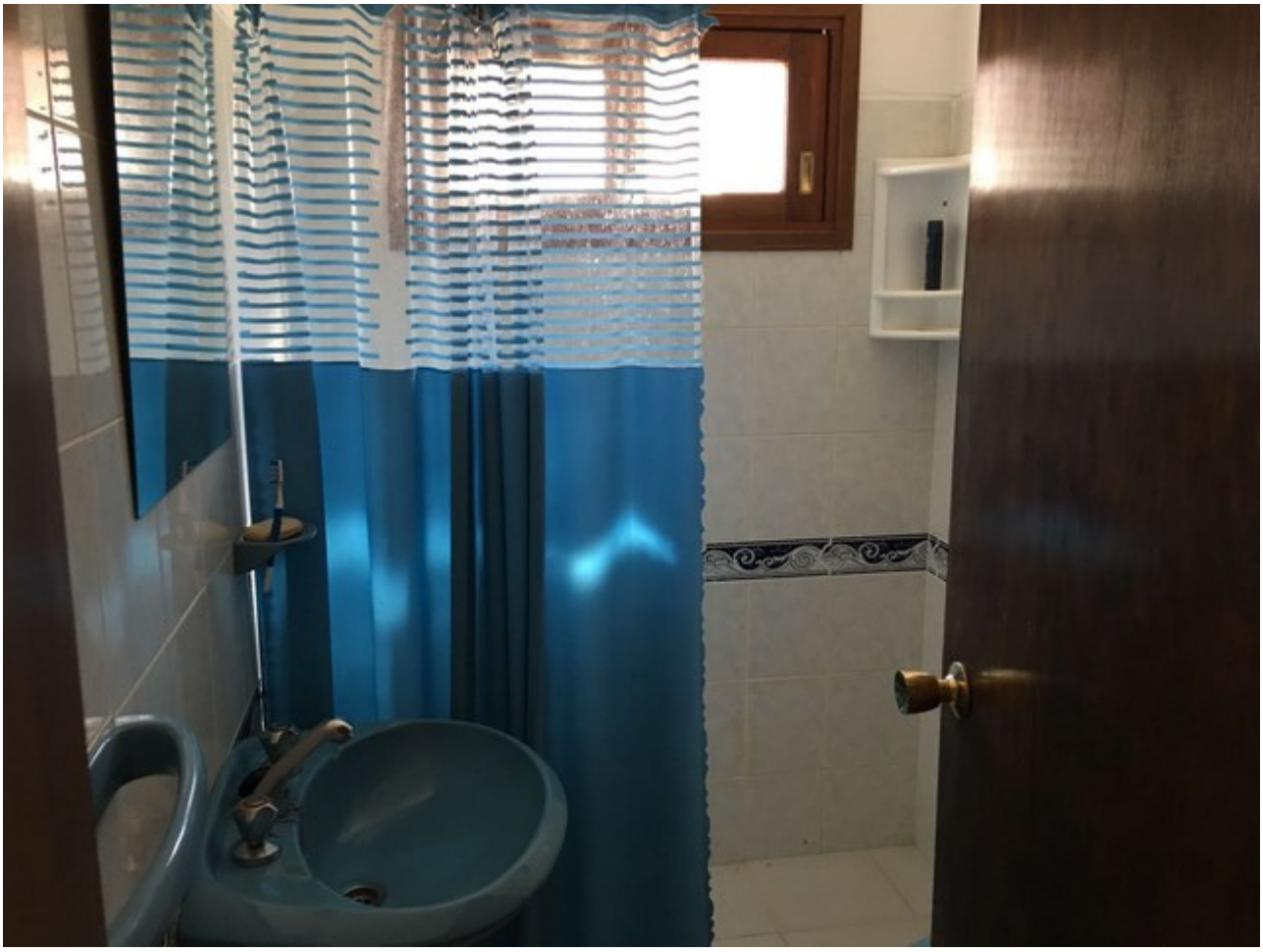

Ibirapita Termas del Daymán

U$S 250.000

- Venta

Imprimir

Ibirapitá Termas del Daymán

Información

- Tipo **Casa**
- Dormitorios **3**
- Baños **2**
- Fondo/Patio **Si**

Descripción

Inversión segura en Termas del Daymán: Casa alquilada hasta 2025 cerca de los mejores servicios turísticos

Propiedad ubicada a pocos metros del Parque Termal Municipal y Acuamanía. La zona cuenta con todos los servicios que los turistas desean disfrutar.

Este hermoso chalet de techo a dos aguas, con tejas y ladrillo visto, se encuentra en excelentes condiciones.

Cuenta con 3 dormitorios amplios, 2 baños y un luminoso salón comedor con estufa a leña. La cocina equipada con aparadores y pasa platos. Pero eso no es todo, tiene una churrasquera techada, ideal para que los turistas disfruten de momento en familia. Además, una entrada para vehículos y un amplio fondo.

La propiedad tiene una superficie total de 422 mts2, con una superficie edificada de 112 mts2, y el terreno tiene un frente de 15 mts.

Actualmente, la casa se encuentra alquilada hasta agosto del año 2025, lo que brinda una insuperable oportunidad de inversión.

¡No pierdas la oportunidad de invertir de forma segura en Termas del Daymán!

- Solicitá una visita