Vistas panorámicas y comodidades de lujo: ¡Bienvenido a tu nuevo hogar!

U$S 500.000

- Venta

  Imprimir

Artigas 1347 Ap 201

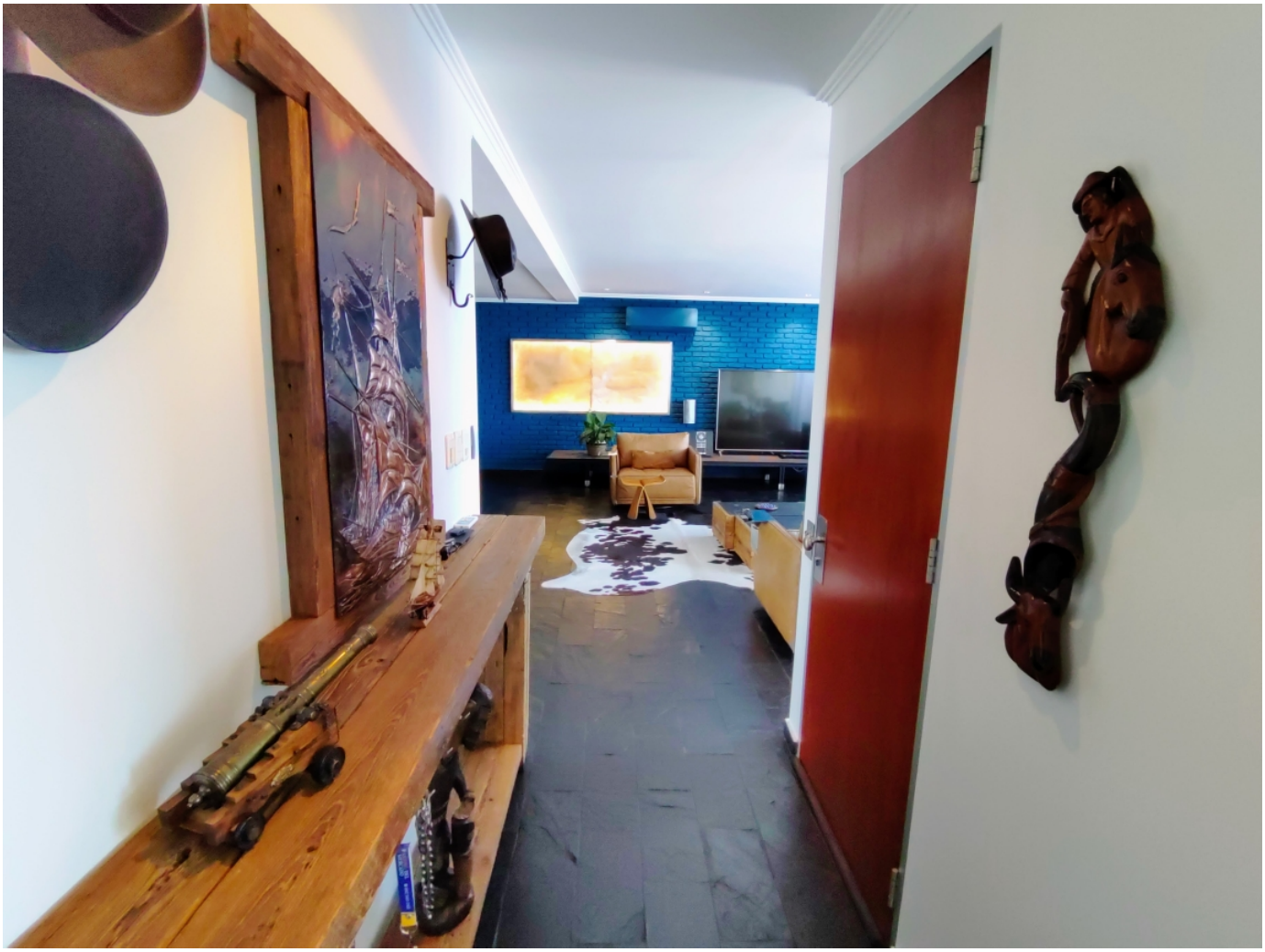

hergom

bamboo
bamboo

Vistas panorámicas y comodidades de lujo: ¡Bienvenido a tu nuevo hogar!

U$S 500.000

- Venta

Imprimir
Artigas 1347 Ap 201

Información

- Tipo **Apartamento**
- Dormitorios **2**

- Baños **4**
- Fondo/Patio **No**
- m2 construidos **204 m^2**

Descripción

Experiencia Residencial Única: Modernidad y Confort en el Centro Urbano

Situado en el corazón de la ciudad, a tan solo unos pasos de calle Uruguay y la plaza Artigas, este inmueble goza de una ubicación privilegiada. En sus inmediaciones, se encuentran diversos servicios que van desde instituciones educativas, supermercados y tiendas de ropa, hasta farmacias y espacios de ocio.

El acceso al apartamento se realiza cómodamente mediante ascensor o escalera. Una vez dentro, te recibirán un amplio living con estufa a leña y ventanales que se abren a un encantador balcón con vistas panorámicas de la ciudad. El comedor contiguo ofrece una perspectiva única de la terraza y la piscina. La luminosa cocina está equipada con armarios aéreos y bajo mesada, horno empotrado, anafe y, para mayor comodidad, un desayunador.

Alberga dos acogedores dormitorios, ambos accesibles desde un pasillo e iluminados por amplios ventanales. Uno de ellos cuenta con baño en suite y espaciosos armarios. En total, dispone de cuatro baños, incluyendo uno en suite con bañera y ducha, otro completo, uno social y otro de servicio. Además, incorpora un práctico espacio para un escritorio.

El inmueble cuenta con dos depósitos, uno en planta baja y otro que puede utilizarse como despensa en planta alta. La terraza principal, con quemador y amplias vistas, se complementa con una piscina, mientras que una segunda terraza está destinada para el área de lavado. La cochera, espaciosa y protegida por rejas y cerca eléctrica en el frente, brinda seguridad adicional.

Esta propiedad se presenta en excelente estado de conservación, ofreciendo un hogar cómodo y funcional en una ubicación inmejorable.

Vive la experiencia residencial única que siempre soñaste. Descubre este inmueble privilegiado con vistas panorámicas y comodidades excepcionales. ¡Contáctanos hoy mismo y haz tu sueño de vivir en el centro urbano una realidad!

- Solicitá una visita