Apartamento en Venta - Edificio García Lorca

U$S 135.000

- Venta

  Imprimir

Juan María Gutiérrez y Río Uruguay - Apartamento 201

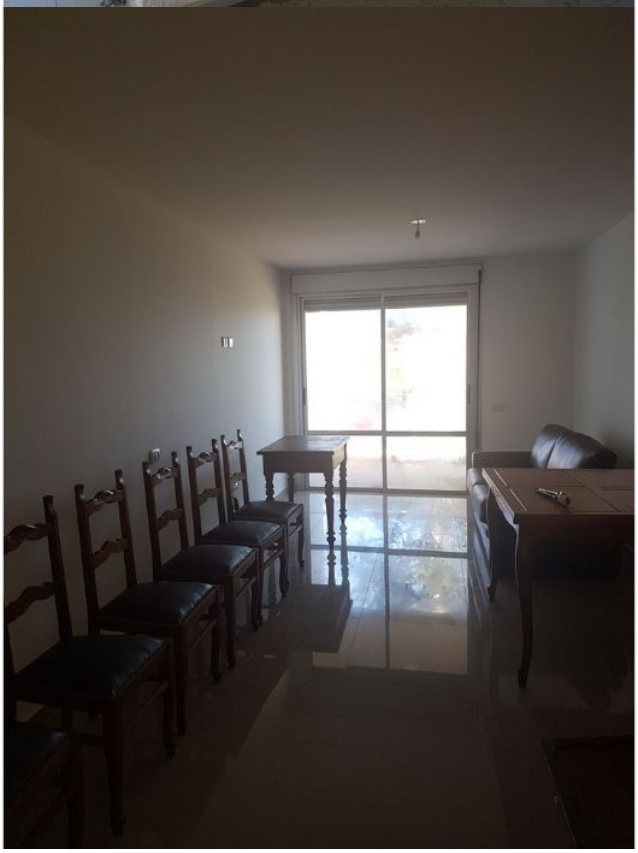

Apartamento en Venta - Edificio García Lorca

U$S 135.000

- Venta

Imprimir
Juan María Gutiérrez y Río Uruguay - Apartamento 201

Información

- Tipo **Apartamento**
- Dormitorios **1**
- Baños **1**
- Fondo/Patio **No**

Descripción

Elegancia y Conveniencia: Apartamento de 1 dormitorio en Jardines Sur con terraza privada

Exquisito apartamento enclavado en la prestigiosa zona residencial de Jardines Sur. Estratégicamente posicionado a escasos 100 metros de la majestuosa costanera sur, y a tan solo unos breves instantes del corazón vibrante de la ciudad. Este remanso de lujo dispone de 1 opulento dormitorio con un espacioso placard a medida, garantizando la máxima elegancia y funcionalidad.

La cocina, una obra maestra de diseño, ofrece placares aéreos y bajo mesada que fusionan estética y utilidad en una danza de sofisticación. El luminoso y generoso espacio del salón-comedor invita a la reunión y la comodidad, destacando como el epicentro de la vida social. El baño, concebido para el deleite, se presenta completo en cada detalle, brindando una experiencia digna de un spa de alta categoría.

La joya de la corona es su terraza, un santuario privado que alberga un parrillero, el complemento perfecto para las veladas al aire libre, donde se fusionan los aromas

del arte culinario con la frescura del entorno. Además, no se escatima en lujos al ofrecer un garaje exclusivo, garantizando la protección y seguridad de tu vehículo.

Este espacio excepcional encarna la esencia del estilo de vida deseado por muchos, una oportunidad única que no puedes dejar escapar. Actualmente se encuentra alquilado, lo que garantiza una renta mensual.

- Solicitá una visita