Casa en Venta - Andrés Latorre 908

U$S 140.000

- Venta

  Imprimir

Andrés Latorre 908

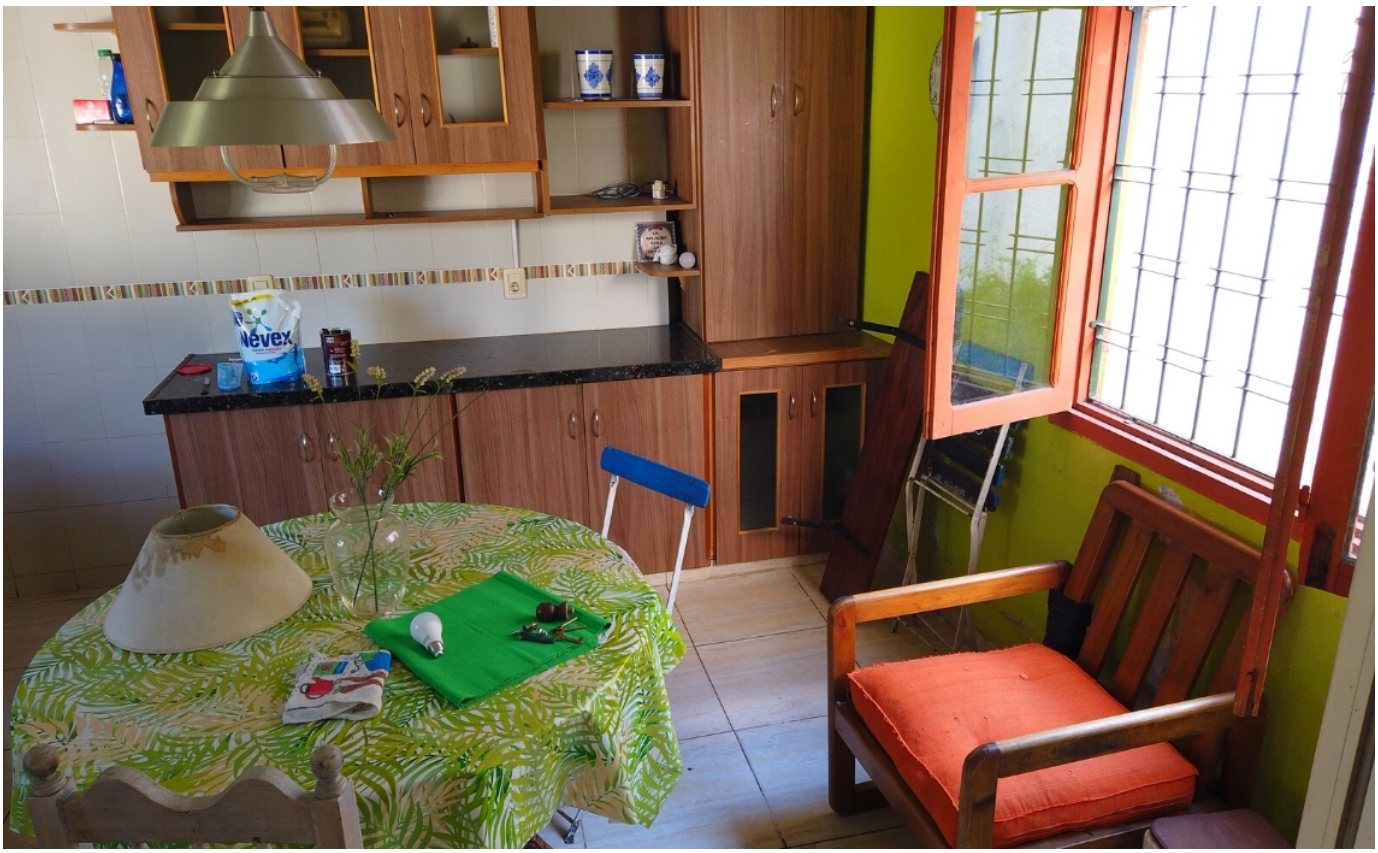

Novex

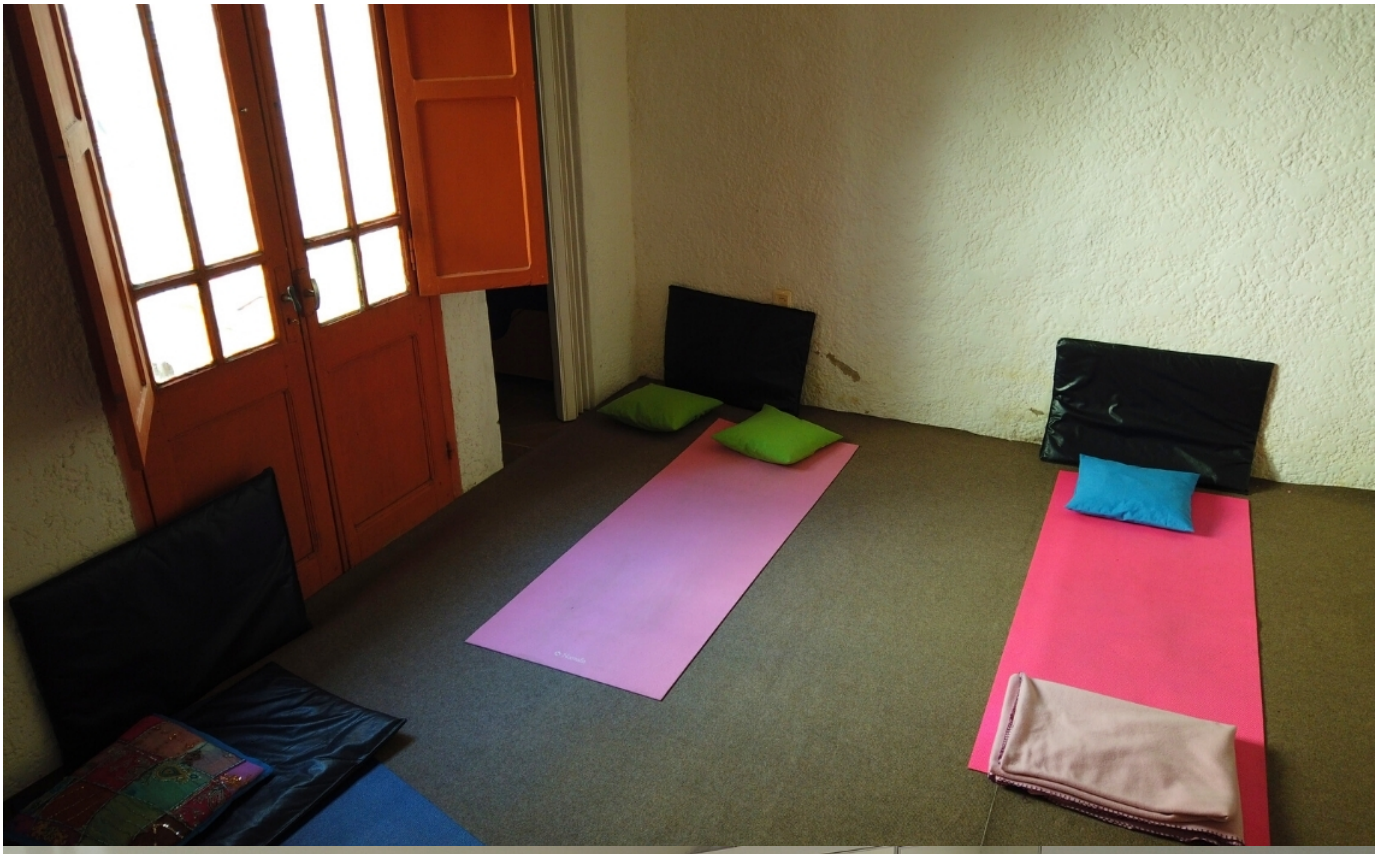

Casa en Venta - Andrés Latorre 908

U$S 140.000

- Venta

Imprimir
Andrés Latorre 908

Información

- Tipo **Casa**
- Dormitorios **3**
- Baños **2**
- Fondo/Patio **Si**
- m2 total **436 m^2**
- m2 construidos **192 m^2**

Descripción

¡No pierdas esta oportunidad de vivir en el hogar que buscas!

Descubre esta propiedad a solo 100 metros de la exclusiva Av. Harriague y a pocas cuadras del centro de la ciudad. Con un diseño espacioso y acogedor, esta propiedad cuenta con dos dormitorios, y un tercer dormitorio interior que ofrece vistas a un patio interno.

Disfruta de la comodidad de dos baños bien equipados, un amplio living comedor con estufa a leña, y una cocina con vista al patio y elegantes armarios nuevos que brindan una experiencia de cocina única e iluminada.

También cuenta con un amplio fondo con barbacoa y pérgola, lo que lo hace perfecto para disfrutar de tardes al aire libre con amigos y familiares. Además, una práctica pieza con depósito al fondo te brinda un espacio adicional para almacenar tus pertenencias.

¡Contáctanos por WhatsApp para más información sobre esta propiedad!

099 736 293

¿Necesitas más información? ¡Contáctanos!

Nombre

Teléfono
Email
Mensaje

Enviar