Arregui 1955

U$S 140.000

- Venta

  Imprimir

Arregui 1955

●●●○○ Movistar LTE 19:44 50 %

OK IMG_2706.JPG

●●●○○ Movistar LTE 19:44 50 %

OK IMG_2707.JPG

●●●○○ Movistar LTE 19:44 49 %

OK IMG_2705.JPG

●●●○○ Movistar LTE 19:43 49 %

OK IMG_2704.JPG

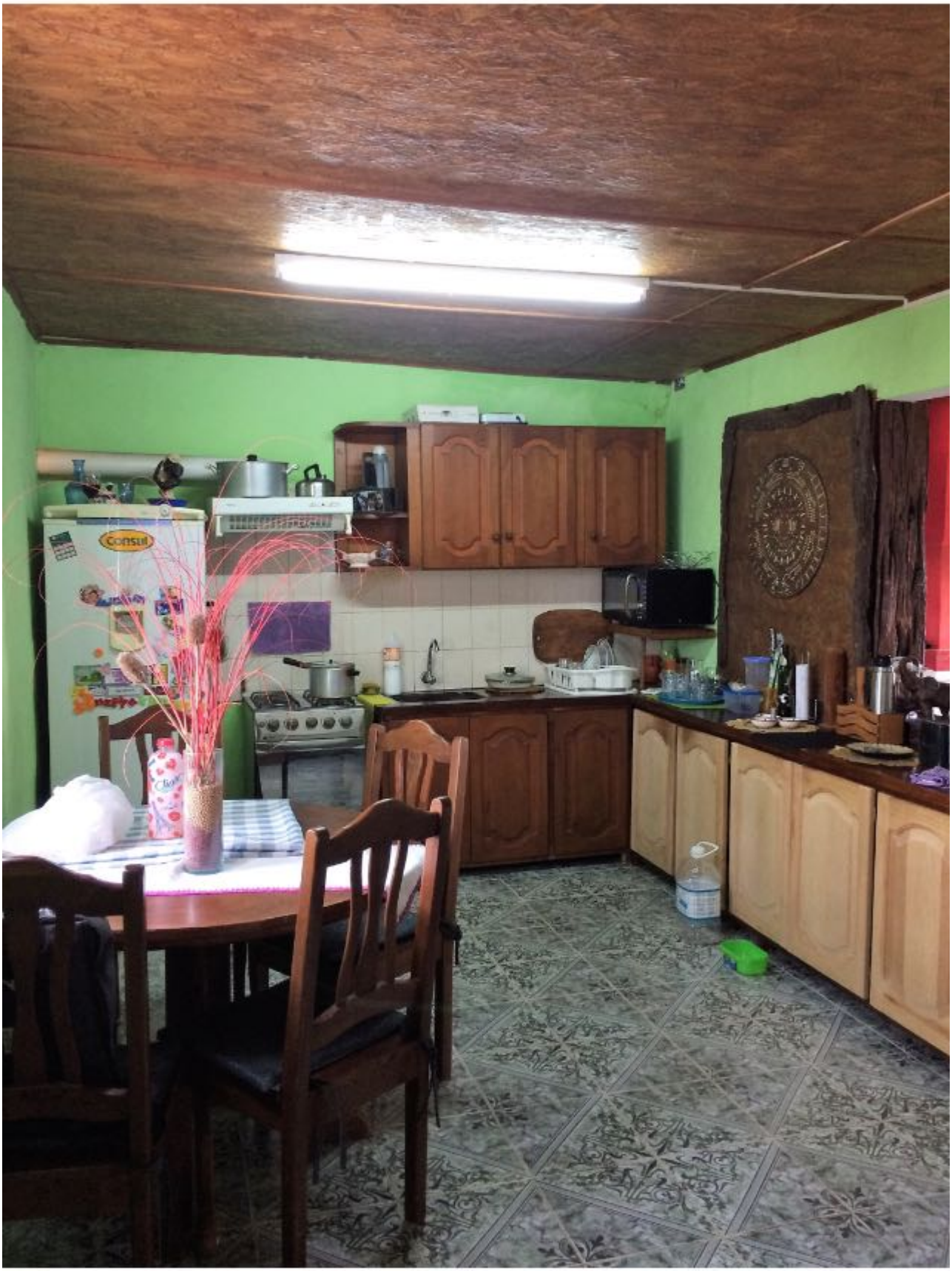

Arregui 1955

U$S 140.000

- Venta

Imprimir
Arregui 1955

Información

- Tipo **Casa**
- Fondo/Patio **No**

Descripción

¡Increíble oportunidad en una ubicación privilegiada!

Esta propiedad se encuentra a escasos metros de Av. Apolón y Av. Luis Batlle Berres. Además, Salto Shopping y la terminal están a tan solo unas cuadras, lo que brinda una gran comodidad para realizar compras y viajar. La zona está rodeada de servicios comerciales que cubren todas las necesidades cotidianas.

La propiedad cuenta con dos dormitorios para disfrutar de la comodidad y la privacidad que necesitas. Además, cuenta con un acogedor living con una estufa a leña que creará un ambiente cálido. La cocina, el comedor, el baño y el lavadero están perfectamente distribuidos, lo que garantiza el máximo aprovechamiento del espacio.

El garaje para dos vehículos y la entrada lateral son una gran ventaja que brinda seguridad y comodidad. También, el patio grande con pasto al frente y fondo es perfecto para disfrutar de momentos al aire libre y relajarse en un entorno natural.

La propiedad cuenta con ¡10 metros de frente por 47 de fondo! Además, tiene 120 m2 construidos que ofrecen una gran cantidad de espacio para disfrutar en familia. Y lo mejor de todo, se encuentra en muy buen estado, listo para mudarse.

¡No pierdas esta oportunidad única de tener la casa de tus sueños en una ubicación privilegiada y con todas las comodidades!

¡Contáctanos por WhatsApp para más información sobre esta propiedad!

099 736 293

¿Necesitas más información? ¡Contáctanos!

Nombre

Teléfono

Email

Mensaje

Enviar