Local Comercial en Barrio Odizzio - Excelente Oportunidad de Alquiler

$ 57.000

- Alquiler

  Imprimir

Luis Ceferino de la Torre y Simón del Pino

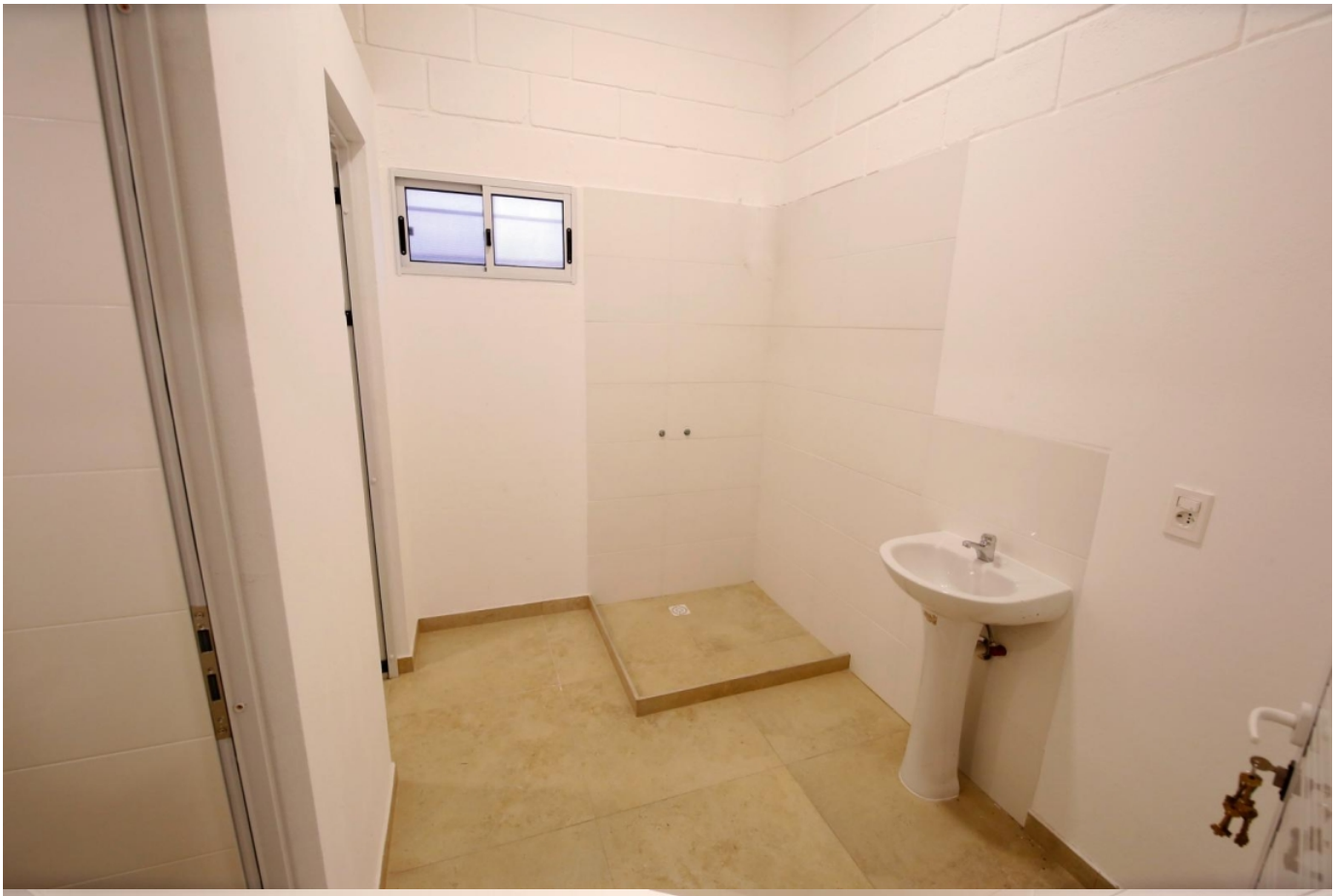

Local Comercial en Barrio Odizzio - Excelente Oportunidad de Alquiler

$ 57.000

- Alquiler

Imprimir
Luis Ceferino de la Torre y Simón del Pino

Información

- Tipo **Local**
- Baños **2**
- Fondo/Patio **Si**
- m2 total **310 m^2**
- m2 construidos **170 m^2**

Descripción

Local Comercial en Barrio Odizzio - Excelente Oportunidad de Alquiler en Maldonado

Ubicado a pocos metros de Bvar. Artigas, este amplio local comercial ofrece una excelente visibilidad y fácil acceso. Con un terreno de 310 m² y **170 m² construidos**, el local cuenta con una distribución estratégica que incluye **100 m² de superficie en planta baja y 70 m² de entrepiso**, ideales para diversos tipos de actividades comerciales.

El local dispone de **19 metros de frente**, lo que asegura una gran exposición para su negocio, y cuenta con **2 baños** y una cómoda **zona de cocina**. Perfecto para empresas de logística, depósitos, oficinas o cualquier tipo de emprendimiento que necesite un espacio amplio y funcional.

No pierda esta oportunidad de ubicar su empresa en un entorno estratégico, con un local adaptable a diversas necesidades comerciales.

¡Contáctenos hoy mismo para más detalles y agendar una visita!

¡Contáctanos por WhatsApp para más información sobre esta propiedad!

099 736 293

¿Necesitas más información? ¡Contáctanos!

Nombre

Teléfono

Email

Mensaje

Enviar